



문서확인번호: 1469-5977-4166-1035 (신청인 : 한일사이메드)



■ 산업집적활성화 및 공장설립에 관한 법률 시행규칙 [별지 제8호의2서식] <개정 2012.10.5>

공장설립온라인지원시스템(www.femis.go.kr)에서도 신청할 수 있습니다.

## 공장등록증명(신청)서

※ 바탕색이 어두운 난은 신청인이 적지 않으며, [ ]에는 해당되는 곳에 √표를 합니다.

(앞쪽)

접수번호	접수일	처리기간	즉시
신청인	회사명 (주)한일사이메드	전화번호 042) 825-4260	
	대표자 성명 전형곤	생년월일(법인등록번호) 120111-0358243	
	대표자주소(법인소재지)		
등록 내용	공장소재지 도로명 : 충청북도 청주시 서원구 현도면 죽전길 51, 주1동 지번 : 충청북도 청주시 서원구 현도면 죽전리 121-1번지 주1동	지목 공장용지	보유구분 자가 [ ] 임대 [√]
	공장등록일 2016-07-19	사업시작일	증업원수 남:5 여:1
	공장의 업종(분류번호) 그외 기타 일반목적용 기계 제조업 (29199)		
	공장부지면적 0 m <sup>2</sup>	제조시설면적 199.000 m <sup>2</sup>	부대시설면적 33.000 m <sup>2</sup>
등록 조건	사유 : 임차 유효기간 : 2016-07-12~2018-07-11		
등록변경 · 증설등 기재사항 변경내용(변경 날짜 및 내용)			

「산업집적활성화 및 공장설립에 관한 법률 시행규칙」 제12조의3에 따라 위와 같이 공장등록증명서를 신청합니다.

2016년 7월 27일

신청인

(주)한일사이메드 (서명 또는 인)

귀하

구비서류	없음	수수료	1000 원
처리절차			
신청서작성 신청인	→ 접수 처리기관	→ 등록 여부 확인 처리기관	→ 결제 처리기관
		→ 공장등록 증명서 발급 처리기관	→ 통보 처리기관

「산업집적활성화 및 공장설립에 관한 법률」 제16조( [ ] 제1항 · [ ] 제2항 · [ ] 제3항)에 따라 위와 같이 등록된 공장임을 증명합니다.

2016년 7월 27일

210mm×297mm[일반용지 70g/m<sup>2</sup>(재활용품)]

오병훈

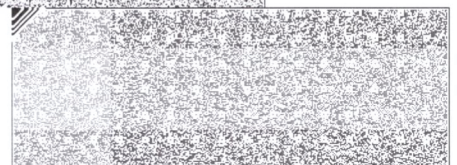
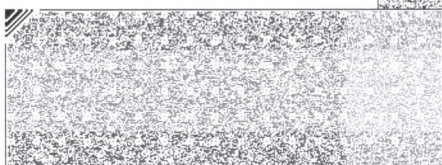
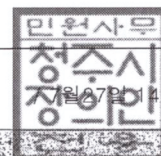

◆본 증명서는 인터넷으로 발급되었으며, 민원24(minwon.go.kr)의 인터넷발급문서진위확인 메뉴를 통해 위·변조 여부를 확인해 주십시오.(발급일로부터 90일까지) 또한 문서하단의 바코드로도 진위확인(스캐너용 문서확인프로그램 또는 민원24 앱)을 하실 수 있습니다.